ØSTERLINDET
- Tid til hinanden



8 nætter

Caribien & Bahamas fra Miami med Carnival Horizon

16. januar - 24. januar 2027

Rejseoplæg

Opdateret: 24. november 2026



Rejseplan

Dag 1	**Miami**	**USA**		Afgang: 15:30
Dag 2	**Fun Day at Sea**			
Dag 3	**Fun Day at Sea**			
Dag 4	**Oranjestad**	**Aruba**	Ankomst: 09:00	Afgang: 22:00
Dag 5	**Willemstad**	**Curacao**	Ankomst: 08:00	Afgang: 17:00
Dag 6	**Fun Day at Sea**			
Dag 7	**Fun Day at Sea**			
Dag 8	**Celebration Key™**		Ankomst: 09:00	Afgang: 18:00
Dag 9	**Miami**	**USA**		Ankomst: 08:00



Om destinationerne

Miami USA

Miami forbindes ofte med strandfester, pastelfarvede art deco-hoteller og musikken fra Ocean Drive, hvor lyden af latinrytmer og motorbrøl smelter sammen i en cocktail af energi og attitude. Og det billede passer – i hvert fald delvist. For bag det glamourøse ydre gemmer sig en by med mange lag, hvor forskellige kulturer, især den cubanske, har sat dybe spor i alt fra maden til sproget. I det livlige Little Havana dufter der af cigarer og frisklavet cafecito, mens Calle Ocho byder på farverige vægmalerier og spontane domino-turneringer i parken. Langs Biscayne Bay glitrer skyskraberne, og i det trendy Wynwood-kvarter er væggene dækket af street art i verdensklasse. Miami er også porten til det vilde Florida: Du kan tage på airboat-safari blandt alligatorer i Everglades, eller krydse broerne til Florida Keys, hvor vejen nærmest svæver over det turkise hav. Og selv midt i storbyen er der lommer af ro, som i Fairchild Tropical Botanic Garden eller blandt flamingoerne i Zoo Miami. Med sin eksotiske blanding af storby, strand og subtropisk natur er Miami en oplevelse med mange facetter.



Fun Day at Sea

Oranjestad Aruba

Pastelfarvede facader og hollandsk kolonistil sætter tonen i Arubas hovedstad, Oranjestad, hvor farverige gavlhuse spejler sig i det turkisblå vand, og sporvognen tøffer gennem gaderne med en afslappet klokkeklang. Byen emmer af caribisk charme med et europæisk twist, og det er oplagt at starte dagen med en slentretur langs marinaen eller gennem byens markedshaller, hvor kunsthåndværk og tropiske frugter frister side om side. Kort derfra finder du Fort Zoutman fra 1700-tallet, Arubas ældste bygning, hvor du kan dykke ned i øens historie og se det gamle vagttårn, som engang holdt udkig over pirater og handelsruter. Uden for byen lokker Arubas ørkenagtige indre med kaktus, klippeformationer og den dramatiske Arikok Nationalpark, hvor du kan udforske gamle hulemalerier og klippebassiner med brusende bølger fra Atlanterhavet. På nordkysten ligger Alto Vista-kapellet og den naturlige stenbue ved Natural Bridge - begge steder med vid udsigt og vind i håret. Og selvfølgelig er der strandene: palmeklædte og kridhvide som postkort - særligt skal nævnes Eagle Beach og Palm Beach, hvor du kan bade, snorkle eller bare nyde solen i skyggen af et divi-divi, øens ikoniske, vindformede træ. Aruba er lille, men rig på oplevelser – og Oranjestad er det farverige udgangspunkt for det hele.

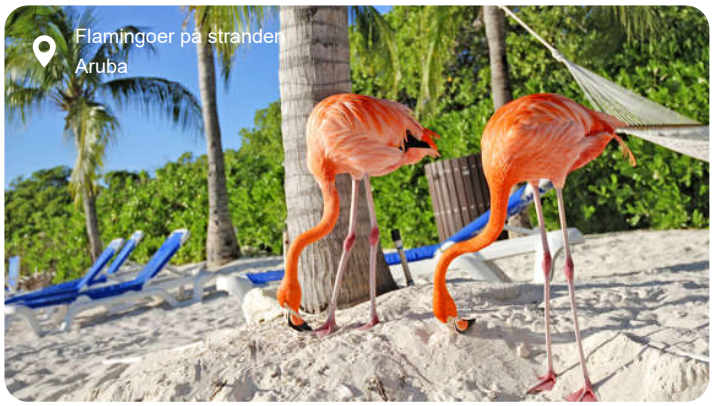

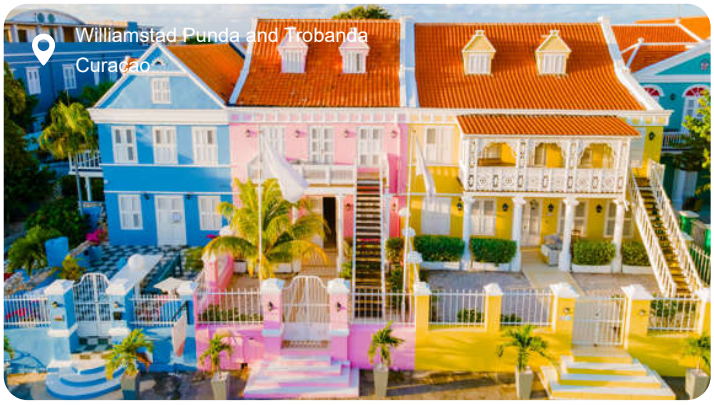

Willemstad Curacao

Willemstad er som et caribisk postkort foldet ud i fuld størrelse: Pastelfarvede huse i hollandsk kolonistil spejler sig i den blå havn, mens den ikoniske Dronning Emma-bro vugger blidt på pontoner tværs over vandet. Men byen er meget mere end sin smukke facade. I de gamle bydele Punda og Otrobanda møder du farverig gadekunst, små gårdhaver og museer, der fortæller om øens historie - fra slavehandelens mørke kapitler til selvstyrets nutid. Et af de mest markante steder er Kura Hulanda Museum, som giver et dybdegående og ærligt indblik i den afrikanske diaspora og de menneskelige konsekvenser af kolonitiden. Du kan også tage ud til de nærliggende saltlaguner, hvor flamingoer vader rundt i lavt vand, eller besøge Hato-grotterne, hvor drypstensformationer og klippemalerier vidner om de oprindelige arawak-indianeres tilstedeværelse. Længere ude langs kysten lokker skjulte bugter med klart turkis vand og snorkling blandt farverige fisk og koraller. Curaçao er kendt for sin afslappede stemning og kulturelle blanding af hollandsk, afrikansk, caribisk og latinamerikansk indflydelse - noget der mærkes i både arkitekturen, sproget og maden. Og netop derfor føles Willemstad ikke kun som en havneby, men som en hel verden i miniature.

Celebration Key™




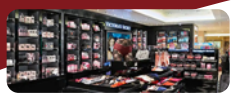





2017	322	★★★★	3.974	1.450
Søsat	Meter	Rating	Passagerer	Besætning

Carnival Horizon

Carnival Horizon er et imponerende krydstogtskib, der er en del af Carnival Cruise Line's flåde og blev lanceret i 2018. Dette skib repræsenterer en af de nyeste tilføjelser til Carnival's flåde og er kendt for sin moderne luksus, innovative faciliteter og spændende underholdning.

Carnival Horizon byder på en uforglemmelig krydstogtoplevelse for passagerer i alle aldre og er designet til at imponere fra prøven. Med en længde på omkring 323 meter og kapacitet til mere end 3.900 passagerer er Carnival Horizon et af Carnivals største skibe, hvilket giver masser af plads til at udforske og nyde de mange faciliteter ombord.

En af de mest bemærkelsesværdige træk ved Carnival Horizon er dens omfattende underholdning og aktivitetsmuligheder. Passagererne kan opleve spændende Broadway-stil shows, komedieklubber, biografer og en bred vifte af live-musik og forestillinger, der sørger for, at der altid er noget sjovt at lave, uanset tidspunktet på dagen eller natten.

Carnival Horizon er også et fantastisk valg for familier, da det har en bred vifte af aktiviteter for både børn og voksne. Skibet har et stort vandland med vandrutsjebaner, puljer og børnebassiner, samt en børneklub og en teenzone, hvor de unge kan deltage i sjove aktiviteter og socialisere. Restauranterne ombord på Carnival Horizon byder på en imponerende mangfoldighed af kulinariske oplevelser.

Der er en hovedrestaurant, der serverer gourmetmåltider, samt specialiserede spisesteder, der tilbyder alt fra lækre skaldyrsretter til autentisk italiensk mad. Buffetrestauranten giver også en uformel atmosfære og et bredt udvalg af retter. Carnival Horizon har også et omfattende spa-område, fitnesscenter og muligheder for skønhedsbehandlinger, så gæsterne kan forkæle sig selv og slappe af under deres krydstogt.

Udendørs er der flere swimmingpools, solterrasser og private cabanas, der giver mulighed for at nyde solen og havet i stil. Kahytterne ombord på Carnival Horizon er komfortable og velindrettede, og de spænder fra indvendige kahytter til luksuriøse suiter med privat balkon, hvilket giver passagererne mulighed for at vælge den indkvartering, der bedst passer til deres behov og præferencer.

Besætningen ombord på Carnival Horizon er kendt for deres venlighed og opmærksomhed og arbejder hårdt for at sikre, at passagererne har en mindeværdig og behagelig krydstogtoplevelse.

Kahytter på Carnival Horizon

Fra priserne er for billigste kahytter i hver kategori
Prisen er pr. kahyt for 2 personer



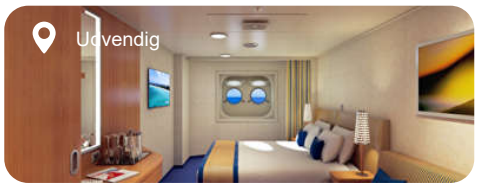

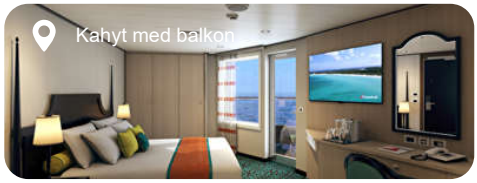

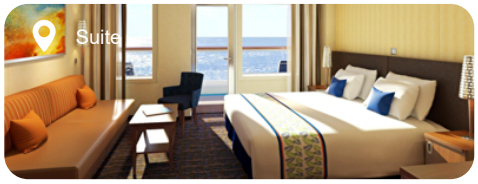

Hvis du ønsker specifikke priser på kahytterne, så kan du finde turen og klikke på "Book online" eller ringe til os på 7010 6343.

Vi gør opmærksom på at priser er dagspriser og at krydstogtspriser er dynamiske. Derfor tages forbehold for ændringer i pris og kapacitet frem til endelig bestilling.

Indvendig - fra DKK 6.818 pr. kahyt

1A - Indvendig Øvre/Nedre
4A - Indvendig
4B - Indvendig
4C - Indvendig
4D - Indvendig
4E - Indvendig
4F - Indvendig
4G - Indvendig
4H - Indvendig
4I - Indvendig
4J - Indvendig Med Billede Vindue (Begrænset Udsigt)
4S - Spa Indvendig
4T - Spa Indvendig
FA - Familie Indvendig
HA - Havana Indvendig
IS - Garanti Indvendig Kahyt

Udvendig - fra DKK 10.038 pr. kahyt

6A - Havudsigt
6B - Havudsigt
6L - Deluxe Havudsigt
6M - Deluxe Havudsigt
6S - Spa Havudsigt (Begrænset Udsigt)
6T - Spa Havudsigt (Begrænset udsigt)
FE - Familie Harbor Havudsigt
FJ - Familie Harbor Deluxe Havudsigt
HE - Havana Cabana
OV - Garanti Havudsigt
PT - Koøje

Kahyt med balkon - fra DKK 13.818 pr. kahyt

7C - Cove Balkon
8A - Balkon
8B - Balkon
8C - Balkon
8D - Balkon
8E - Balkon
8F - Balkon
8G - Balkon
8P - Spa Balkon
8S - Spa Balkon
8T - Spa Balkon
9B - Premium Balkon
BL - Garanti Balkon
FM - Familie Harbor Cove Balkon
FO - Familie Harbour Agter Udvidet Balkon
HI - Havana Agter Udvidet Balkon

HL - Havana Premium Balkon
HM - Havana Premium Vista Balkon

Suite - fra DKK 21.924 pr. kahyt

FS - Familie Harbor Suite
GS - Grand Suite
HS - Havana Cabana Suite
JS - Junior Suite
OS - Hav Suite
SS - Spa Suite
Suite - Guaranteed



Praktiske informationer

Påklædning

Påklædningen ombord meget afslappet, og du kan pakke kufferten, som du ville gør til en hvilken som helst anden rejse, hvor du tager hensyn til vejret og aktiviteter undervejs. Særligt om dagen og på udflugter er stilen relaxed. Om aftenen er der ingen krav om fine kjoler eller slips og jakkesæt. Der skelnes mellem casual og elegant night. Casual er aftentøj som du ville klæde dig på til en almindelig aften i hjemmet. Elegant er lidt opgraderet til en aften ude evt. med en blazer for mændene og en cocktail kjole for damerne. Men generelt er stilen meget varieret og langt det meste er fint. Det er dog ikke tilladt med badetøj, tanktops og kasketter i restauranten om aftenen, og mænd skal bære langbukser og lukkede sko.

Carnival - Fun Cruises

Carnivals skibe er kendt som The Fun Ships. Der er generelt mange amerikanere ombord på Carnival Cruises skibe, da det i mange år har været et af de mest populære rederier i USA. Carnival Cruises henvender sig til alle, der ønsker at have det festligt på deres ferie, hvilket tiltrækker et bredt, yngre og lidt mere livligt klientel. Med et væld af aktiviteter ombord er rederiet særligt velegnet til unge familier og grupper. Carnival Cruise Line appellerer til dem, der elsker fest og farver, masser af underholdning og gang i den på deres ferie.

Læs mere om Carnival Cruises

Rejsens indhold

Priserne inkluderer

- Krydstogt i valgte antal nætter
- Ophold i valgte kahytstype
- Helpension ombord
- Kaffe, te, juice og vand til morgenmaden
- Underholdning og aktiviteter ombord

Prisen inkluderer ikke

- Transport til og fra skibet
- Obligatorisk servicecharge
- Drikkevarer udover ovennævnte (drikkepakke kan tilkøbes - anbefales)
- Forsikringer – både rejseforsikring og afbestillingsforsikring
- Udflugter og andre personlige udgifter



Brug for hjælp?

Lad os hjælpe dig med at booke din rejse.

+45 70 10 63 43

