ØSTERLINDET
- Tid til hinanden

12 nætter

Norge fra Bremerhaven med Mein Schiff 3

09. juni - 21. juni 2026

Rejseoplæg

Opdateret: 15. august 2025

Rejseplan

Dag 1	Bremerhaven	Tyskland		Afgang: 17:00
Dag 2	På havet			
Dag 3	Molde	Norge	Ankomst: 09:00	Afgang: 19:00
Dag 4	På havet			
Dag 5	Tromsø	Norge	Ankomst: 09:30	Afgang: 19:30
Dag 6	Nordkap	Norge	Ankomst: 13:00	Afgang: 23:00
Dag 7	På havet			
Dag 8	Leknes (Lofoten)		Ankomst: 07:00	Afgang: 19:00
Dag 9	På havet			
Dag 10	Nordfjordeid	Norge	Ankomst: 07:00	Afgang: 19:00
Dag 11	Haugesund	Norge	Ankomst: 08:00	Afgang: 18:00
Dag 12	På havet			
Dag 13	Bremerhaven	Tyskland		Ankomst: 05:30

Om destinationerne

Bremerhaven Tyskland

Bremerhaven er en by med en rig maritim historie og en moderne tilgang til at udnytte sin havneplacering. Den tilbyder en bred vifte af aktiviteter og attraktioner, der appellerer til både maritime entusiaster og besøgende, der ønsker at udforske byens kulturelle og rekreative muligheder. Bremerhavens "Havenwelten" er et moderne kompleks af rekreative områder, restauranter og attraktioner langs havnen. Byen har en lang historie inden for søfart og skibsbygning. Det er hjemsted for flere maritime museer, hvor besøgende kan udforske Tysklands maritime arv.

Molde Norge

Molde er en populær turistdestination – også for nordmændene selv. En charmerende lille by, der også kaldes "Rosernes by" takket være de duftende planteskoler, der drager fordel af det milde klima til at dyrke roser i den frugtbare jord på de solbeskinnede skråninger, der omgiver byen. Molde har stadig den samme luft af ro og stilhed, som overbeviste forfatteren Henrik Ibsen om, at den skulle være hans hjem. Rundt om Molde ligger Varden bjergene med sine ikke færre end 222 tinder, der er belagt med sne stort set året rundt.

Tromsø Norge

Tromsø ligger som en lysende plet mellem fjorde og fjelde nord for polarcirklen - en by, hvor sneklædte tinder møder nordlys og midnatssol, og hvor arktisk vildskab går hånd i hånd med kultur og gæstfrihed. Heroppe i det høje nord føles verden både fjern og tæt på, for selvom naturen dominerer, summer byen af liv med museer, caféer og små koncertsteder. Ishavskatedralens dramatiske arkitektur spejler sig i fjorden og er blevet et vartegn for hele regionen, mens Polarmuseet fortæller om livet blandt fangstmænd og polarhelte, der drog ud i det ukendte. Fra fjeldtoppen Storsteinen, som du kan nå med kabelbane, breder udsigten sig ud over byen og havet - og på klare vinteraftener danser nordlyset hen over himlen som et grønt slør. Om sommeren er det solen, der aldrig går ned, og giver mulighed for midnatsvandringer og kajakture i det gyldne skær. Ikke langt fra byen kan du besøge samiske kulturcentre, tage på hundeslædetur eller møde rensdyr, og året rundt er der gode chancer for at opleve hvaler i det kolde, dybe vand. Tromsø er både arktisk port og moderne smeltedigel - et sted, hvor det barske og det blide mødes i et særligt nordligt lys.

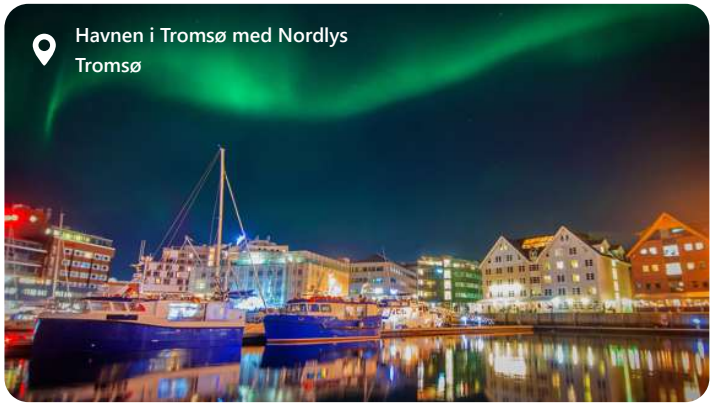

Nordkap Norge

Nordkap er ikke bare et sted - det er en fornemmelse af at stå ved verdens kant. Her, hvor det norske fastland slutter brat i en lodret klippevæg 307 meter over det arktiske hav, møder du en storslåethed, som ikke kan indfanges af billeder alene. Udsigten er uendelig, vinden ofte barsk, og lyset har - især under midnatssolen - en næsten overjordisk karakter. Nordkapmonumentet, den ikoniske globus, markerer det symbolske punkt, som mange rejsende har drømt om at nå. Inde i Nordkaphallen kan du opleve multimedieudstillinger om området og dets barske klima, og du kan se filmoptagelser fra årets skiftende sæsoner, hvor naturen veksler mellem sneklædt ødemark og lysende sommernætter. Længere inde på øen Magerøya ligger fiskerlandsbyen Honningsvåg, hvor krydstogtskibet lægger til. Her klynger farverige træhuse sig til kysten, mens lokale kunstnere og gallerier giver et indblik i livet i det høje nord. Herfra kan du tage på udflugt til fuglefjeldet Gjesværstappan, som er hjemsted for tusindvis af lunder, havørne og rider - et sandt eldorado for fugleelskere. Undervejs krydser du et landskab præget af forrevne klipper, lav vegetation og et lys, der aldrig rigtig ligner noget andet. Nordkap handler ikke om, hvad du *kan* se – men om det, du *mærker*, når du står dér, på kanten af det kontinent, vi kalder vores.

Leknes (Lofoten)

Leknes is a town in Nordland county, Norway. The town is also the administrative centre of the municipality of Vestvågøy. Leknes was designated a "town" in 2002. The 2.52-square-kilometre town has a population of 3,556 which gives the town a population density of 1,411 inhabitants per square kilometre.

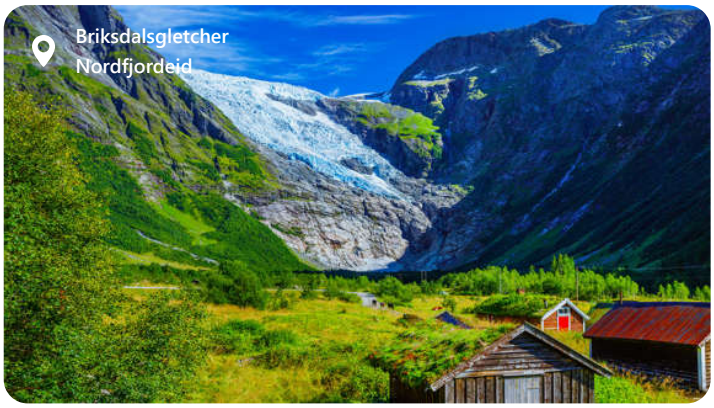

Nordfjordeid Norge

Nordfjordeid ligger fredeligt for enden af en fjord med stejle fjeldsider og dybt, spejlblankt vand - en lille vestnorsk by, hvor naturen sætter scenen, og historien lister sig med på tåspidserne. Midt i byen står det moderne Sagastad-center, hvor du kan gå ombord i verdens største rekonstruktion af et vikingeskib: Myklebustskibet, der blev fundet i området og vidner om en fortid præget af både handel, tro og søfart. En kort gåtur herfra bringer dig til byens lille, men livlige centrum med butikker, caféer og en fin blanding af nyt og gammelt. Naturen er aldrig langt væk, og du har udsigt til både snedækkede tinder og grønne græsgange. En køretur op i fjeldene fører dig til fjordens dramatiske bagland, hvor du kan vandre til spektakulære udsigtspunkter eller besøge den funklende blå Hornindalsvatnet - Europas dybeste sø. Med sin blanding af stille fjordidyl og historisk dybde er byen et sted, der overrasker stille og bliver hængende i erindringen.

Haugesund Norge

Haugesund ligger ud til Norges vestkyst, hvor fjorde møder hav, og grønklædte øer strækker sig mod horisonten som et levende søkort. Området omkring byen er tæt forbundet med de gamle norske konger, og netop her ved Avaldsnes ligger det, der regnes for Norges ældste kongesæde. I dag kan du besøge Nordvegen Historiecenter og få et indblik i, hvordan vikingerne herskede over havene og grundlagde det Norge, vi kender. Bare få kilometer fra byen ligger også Haraldshaugen -et nationalmonument rejst til minde om Harald Hårfager, der ifølge sagatraditionen samlede Norge til ét rige. Men Haugesund er mere end historie. Langs havnefronten summer det af liv med små fiskerestauranter og caféer, og hvert år fyldes byen med stemning under internationale festivaler for film og jazz. Lidt længere ude venter naturen i storladent format: Du kan tage på bådtur gennem de smalle fjorde, vandre i lyngklædt kystterræn eller køre mod Langfoss, der er et af Norges højeste og mest dramatiske vandfald, hvor vandet styrter direkte ned i Åkrafjorden. Selvom vejret kan skifte på et øjeblik, er der noget særligt klart og friskt over luften her. Haugesund forener stolt historie og rå naturoplevelser med en lun kystbyatmosfære - og formår at være både ydmyg og storslået på én gang.

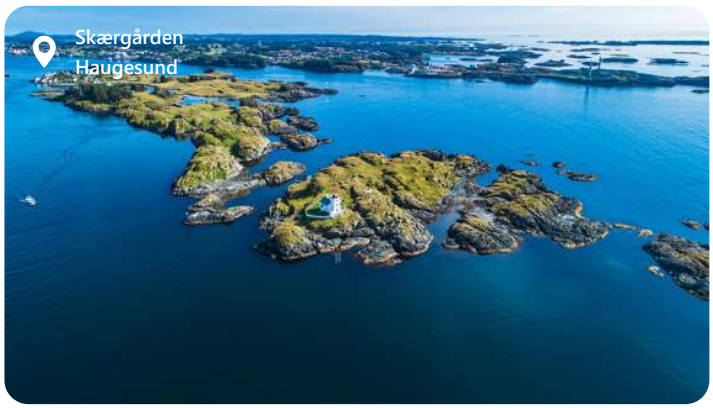

2014	★★★★	2.506
Søsat	Rating	Passagerer

Mein Schiff 3

Mein Schiff 3 har en lang række faciliteter og oplevelser for både den afslappede feriegæst og den eventyrlystne rejsende.

Skibet byder på et væld af restauranter og barer – både buffet og à la carte – hvor de fleste er inkluderet i rejsens pris. Her kan du nyde alt fra middelhavsinspirerede retter og internationale klassikere til sunde måltider og udsøgte desserter. En særlig oplevelse er restauranten "Richards – Feines Essen", hvor gourmetniveauet er højt og stemningen eksklusiv.

Mein Schiff 3 har et imponerende SPA & Meer-område, der tilbyder et stort udvalg af behandlinger, saunaer og afslapningszoner. Der er endda en glaskuppel-sauna med panoramaudsigt ud over havet – et højdepunkt for wellness-elskere.

Skibets teater er centrum for aftenens shows, der spænder fra musicals og koncerter til comedy og dans. Du finder også et bibliotek, kunstudstillinger, vinkurser og mulighed for at deltage i forskellige workshops. Ønsker du at holde dig aktiv, er der både stort fitnesscenter, yogatimer, cykelhold og sportshal.

Mein Schiff 3 har den længste indendørs pool til havs – hele 25 meter lang – samt flere boblebade og rummelige solområder på dækket. Du finder både stille zoner og livligere områder med barer og musik.

Der er et bredt udvalg af aktiviteter for børn og unge, herunder klubber opdelt efter alder, spilområder og fælles familieevents. Forældrene kan trygt lade børnene hygge sig under opsyn, mens de selv nyder lidt ro.

Alt efter hvornår på året man er ombord på skibet, sejler det i henholdsvis Nordeuropa, Baltikum, Middelhavet, Madeira og Kanaireøerne.

Kahytter på Mein Schiff 3

Fra priserne er for billigste kahytter i hver kategori
Prisen er pr. kahyt for 2 personer

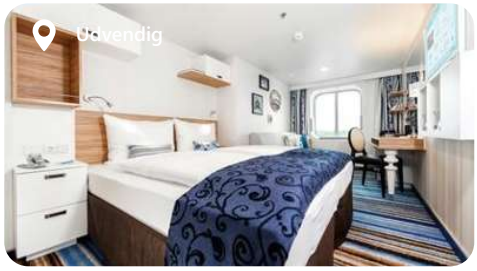

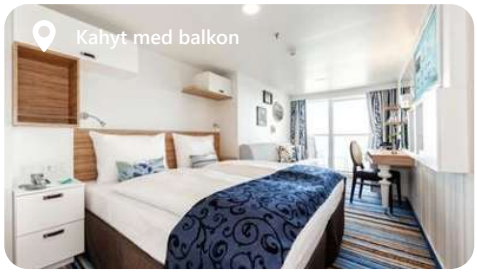

Hvis du ønsker specifikke priser på kahytterne, så kan du finde turen og klikke på "Book online" eller ringe til os på 7010 6343.

Vi gør opmærksom på at priser er dagspriser og at krydstogtspriser er dynamiske. Derfor tages forbehold for ændringer i pris og kapacitet frem til endelig bestilling.

Indvendig - Ring for pris

A IN - Indvendig kahyt
B IN - Indvendig kahyt
C IN - Indvendig kahyt
IV - Indvendig kahyt

Udvendig - Ring for pris

A FC - Udvendig familie kahyt
A OS - Udvendig kahyt
B FC - Udvendig familie kahyt
B OS - Udvendig kahyt
C OS - Udvendig kahyt
MV - Kahyt med havudsigt

Kahyt med balkon - Ring for pris

A BC – Balkon kahyt
B BC - Balkon kahyt
BV - Balkon kahyt
C BC - Balkon Kahyt
D BC - Balkon kahyt
E BC - Balkon kahyt
F BC - Balkon kahyt
F BC - Familie balkon kahyt
FV - Familie varanda kahyt deluxe
G BC - Balkon kahyt
H BC - Balkon kahyt
KB - Kombi Balkon kahyt
PV - Premium veranda kabine
SB - Spa balkon kahyt

Suite - Ring for pris

HS - Horizont Suite
JS - Junior suite Veranda
TS - Tema suite

Brug for hjælp?

Lad os hjælpe dig med at booke din rejse.

+45 70 10 63 43