ØSTERLINDET
- Tid til hinanden



7 nætter

Caribien & Bahamas fra Port Canaveral med MSC Grandiosa

02. januar - 09. januar 2027

Rejseoplæg

Opdateret: 25. november 2026



Rejseplan

Dag 1	**Port Canaveral**	**USA**		Afgang: 16:00
Dag 2	**Nassau**	**Bahamas**	Ankomst: 09:00	Afgang: 18:00
Dag 3	**Ocean Cay**	**Bahamas**	Ankomst: 08:00	Afgang: 18:00
Dag 4	**På havet**			
Dag 5	**Puerto Plata**	**Den Dominikanske Repu**	Ankomst: 08:00	Afgang: 17:00
Dag 6	**På havet**			
Dag 7	**På havet**			
Dag 8	**Port Canaveral**	**USA**		Ankomst: 07:00



Om destinationerne

Port Canaveral USA

Port Canaveral summer af solskin, strandliv og eventyr - og lige i nærheden venter nogle af Floridas mest ikoniske oplevelser. Mod syd rejser Kennedy Space Center sig som et monument over rumfartens historie, hvor du kan stå i skyggen af de enorme Saturn V-raketter, gå gennem interaktive udstillinger og mærke spændingen fra en tid, hvor mennesket tog de første skridt mod månen. Lidt længere mod vest lokker Orlando med sine verdensberømte forlystelsesparker, mens kysten omkring Port Canaveral selv byder på afslappet charme. Cocoa Beach er kendt som Floridas surfhovedstad - her trækker surfere deres brætter gennem de lune bølger, og på den lange pier kan du nyde friskfangede rejer eller en skål clam chowder med udsigt over havet. Naturreservaterne i området giver mulighed for at se delfiner, søkøer og havskildpadder i deres naturlige omgivelser, mens Cape Canaveral Lighthouse står som et fast pejlemærke langs den gyldne kyst. Port Canaveral forener teknologi, natur og kyststemning i en dag, der både kan være afslappet og fuld af oplevelser.


Raketopsendelse fra Kennedy Space Center
Cape Canaveral

Nassau Bahamas



Farvestrålende huse i pastelfarver lyser op mellem palmer og lyseblå bølger, og i byens hjerte summer det af musik, markedsstemning og historiske vingesus. Nassau, hovedstaden på Bahamas, kombinerer kolonitidens charme med caribisk livsglæde. Du kan gå en tur ad Bay Street med dens gamle bygninger, små butikker og Straw Market, hvor lokale kunsthåndværkere sælger kurve, hatte og souvenirs. Besøg Fort Fincastle og klatr op ad Queen's Staircase - 66 trin hugget direkte ind i klippen - for en fantastisk udsigt over byen og havet. Øen har også sine skygger: Pirates of Nassau-museet fortæller levende om den tid, hvor pirater huserede i området, og britiske styrker forsøgte at holde lov og orden. Vil du ud i naturen, er der kun en kort bådtur til det turkise vand ved Pearl Island eller til snorkling blandt farvestrålende fisk og gamle skibsvrag ved Paradise Island. Nassau byder på lethed og historie, koralrev og kolonitid - alt sammen i gåafstand fra hinanden.

Ocean Cay Bahamas

Øens fulde navn er Ocean Cay MSC Marine Reserve, og den ligger i det smukke øhav i Bahamas. Den er MSC´s egen private ø og en tropisk oase med hvide sandstrande og krystalklart turkisblåt vand skabt som et fredeligt fristed for både gæster og natur. Her er tempoet roligt, og fokus er på afslapning og oplevelser i vandkanten. Du kan snorkle blandt farverige fisk og koraller i det beskyttede havområde eller tage en kajak langs kysten og nyde udsigten til den flade ø med laguner og små bugter. Stranden inviterer til en dukkert eller en stille stund under en parasol, og ønsker du at udforske mere, kan du gå en tur til fyret på spidsen af øen, hvor udsigten over Atlanterhavet åbner sig i alle retninger. Ocean Cay er skabt med tanke på bæredygtighed og bevaring, og det betyder, at du oplever en ø, hvor den oprindelige vegetation er genskabt, og havets liv har fået plads til at blomstre. Det er et sted, der forener naturskønhed med ro - et lille tropisk pusterum midt i det åbne hav.



Puerto Plata Den Dominikanske Republik



Farverige huse med udskårne verandaer og balkoner blander sig med palmer og brostensbelagte gader, mens bjergene danner en smuk baggrund for Puerto Plata. Byen er kendt for sin victorianske arkitektur og sin livlige strandpromenade, Malecón, hvor det blå hav bruser ind mod kysten. Du kan tage svævebanen op til toppen af Pico Isabel de Torres og få en enestående udsigt over byen og bugten- Heroppe venter også en botanisk have med tropiske planter og en statue af Kristus, der minder om den i Rio de Janeiro. I den historiske bymidte ligger San Felipe-fortet fra 1500-tallet - et af de ældste koloniale fæstningsværker i Amerika - bygget for at beskytte byen mod pirater. Puerto Plata byder også på spændende udflugter uden for centrum: Du kan besøge de brusende Damajagua-vandfald, hvor vandet har skåret sig gennem klippen og skabt naturlige bassiner, eller tage til en nærliggende romfabrik og lære mere om den stolte lokale produktion. Puerto Plata er et møde med Caribiens farver, historie og naturrigdom samlet i én levende by.










2019	330	★★★★	6.334	1.704
Søsat	Meter	Rating	Passagerer	Besætning

MSC Grandiosa

MSC Grandiosa er et af de nyeste skibe i MSC's voksende skibsflåde. Et elegant og ikke mindst innovativt skib, hvor der hele vejen igennem er tænkt på energieffektivitet og miljø.

MSC Grandiosa er et spektakulært skib på mange områder. Det er velindrettet med nye spændende tiltag som promenadearkaden midt i skibet og byder på en perlerække af nyheder bl.a. i deres teater hvor der dagligt er spektakulære forestillinger i form af musik og shows.

Ved anvendelse af de nyeste teknologier hører skibet samtidig til i den miljøbevidste ende af skalaen for krydstogtsskibe. Der er forsket rigtig meget i dette område, og nu er der kommet resultater, der giver krydstogtsbranchen en lysende fremtid. Byggende på hendes søsterskibes succes, tilbyder MSC Grandiosa endnu mere offentligt rum end sine søsterskibe, sammen med en række spændende innovationer.

Det udendørs pool område har tilhørende bar hvor en tiltrængt kold forfriskning nydes. Indendørs ligger skibets elegante fitnesscenter samt sportscenter med bowling, sportshal, virtuelt spillerum og sportsbar. Der er også et overdækket "solarium", hvor man kan slappe af og bade i den indendørs pool.

Smag på fremragende kulinarisk oplevelse i skibets specialrestauranter ombord, hvor du bl.a. kan få sushi, en god steak eller en pizza.

Den centrale promenade er skibets hjerte. Avanceret og raffineret med et fantastisk effektfuldt loft, der skifter udtryk flere gange om dagen. Langs arkaden er der butikker, restauranter og hyggekroge, ligesom skibets atrium går igennem i den ene ende. Her er typisk livligt med musik og underholdning flere gange om dagen og aftenen.

Hvis du vælger Aurea-oplevelsen, vil du værdsætte glæderne ved fleksible spisetider og ubegrænsede drikkevarer i en dedikeret restaurant. Vil du opleve noget af det nyeste indenfor krydstogter - så er en tur med MSC Grandiosa helt sikkert et oplagt valg.

Kahytter på MSC Grandiosa

Fra priserne er for billigste kahytter i hver kategori
Prisen er pr. kahyt for 2 personer







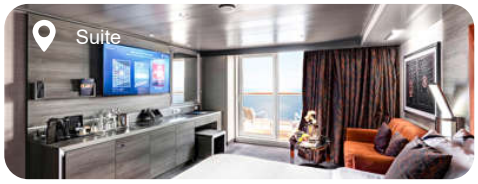

Hvis du ønsker specifikke priser på kahytterne, så kan du finde turen og klikke på "Book online" eller ringe til os på 7010 6343.

Vi gør opmærksom på at priser er dagspriser og at krydstogtspriser er dynamiske. Derfor tages forbehold for ændringer i pris og kapacitet frem til endelig bestilling.

Indvendig - fra DKK 6.386 pr. kahyt

IB - Indvendig Bella, Uspecificeret
IR1 - Indvendig Fantastica, Deluxe
IR2 - Indvendig Fantastica, Deluxe
IS – Indvendigt Fantastica, single

Udvendig - fra DKK 7.526 pr. kahyt

OB - Udvendig Bella, Uspecificeret
OL2 - Udvendig Fantastica, Premium
OM2 - Udvendig Fantastica, junior
OO - Udvendig Fantastica, med begrænset udsigt
OR1 - Udvendig Fantastica, Deluxe

Kahyt med balkon - fra DKK 9.306 pr. kahyt

BA - Balkon Aurea, Deluxe
BB - Balkon Bella, Uspecificeret
BP - Balkon Fantastica, Deluxe, med begrænset udsigt
BR1 - Balkon Fantastica, Deluxe
BR2 - Balkon Fantastica, Deluxe
BR3 - Balkon Fantastica, Deluxe
BS – Balkon Fantastica, single

Suite - fra DKK 17.986 pr. kahyt

SL1 – Suite Aurea, Premium
SLJ – Suite Aurea, Premium med terrasse og jacuzzi
SXJ – Grand Suite Aurea, med terrasse og jacuzzi
YC1 – Yacht Club Suite, Deluxe
YC3 – Yacht Club duplex Suite, Royal, med jacuzzi
YIN – Yacht Club indvendig Suite
YJD – Yacht Club duplex Suite, Deluxe, med jacuzzi



Praktiske informationer

Bella - Fantastica - Aurea - Yacht Club

Hvad er forskellen på de fire forskellige kategorier, som MSC inddeler deres kahytter i? Helt kort så handler det om kahytternes placering på skibet samt de services, som indgår.

- **Bella.** Dette er uspecificerede kahytter indenfor den valgte type, så du får ikke på forhånd at vide, hvor på skibet, du kommer til at bo. Du kan derfor blive tildelt en, som kan have begrænset udsyn.
- **Fantastica.** Her kan du vælge en specifik kahyt indenfor den valgte kategori. Derudover indgår ekstra services som udbringning af kontinental morgenmad og room service i kahytten
- **Aurea.** Her har du samme fordele som i Fantastica. Ydermere har du "My Choice Dining", så du kan spise i den særlige restaurant for Aurea gæster, når du ønsker indenfor åbningstiden. Du får også priority boarding for en smidigere ombordstigning, en velkomstpakke med proseco og chokolade i kahytten og gratis adgang til særligt soldæk.
- **Yacht Club.** Skal dit krydstogt have ekstra krydderi i form af luksus, er MSC Yacht Club nok det rigtige for dig. Det er rederiets luksus-koncept og omtales som "et skib i skibet". Som Yacht Club gæst kan du nyde eksklusive og private omgivelser. Yacht Club byder på et væld af muligheder og services og er for dig, der ønsker unikke oplevelser på dit krydstogt.

Påklædning

Helt generelt er påklædningen ombord meget afslappet, og du kan derfor pakke kufferten, som du ville gøre til en hvilken som helst anden rejse, hvor du tager hensyn til vejret og aktiviteter undervejs. Der er ingen krav om fine kjoler eller slips og jakkesæt, så om aftenen kan du klæde dig, som du ville på en almindelig pæn restaurant. Det er dog ikke tilladt med badetøj, tanktops og kasketter i restauranten om aftenen, og mænd skal bære lange bukser og lukkede sko.

Læs mere om MSC Cruises

Rejsens indhold

Priserne inkluderer

- Krydstogt i valgte antal nætter
- Ophold i valgte kahytstype
- Helpension ombord
- Kaffe, te, juice og vand til morgenmaden
- Obligatorisk servicecharge
- Underholdning og aktiviteter ombord

Prisen inkluderer *ikke*

- Transport til og fra skibet
- Drikkevarer udover ovennævnte (drikkepakke kan tilkøbes - anbefales)
- Forsikringer – både rejseforsikring og afbestillingsforsikring
- Udflugter og andre personlige udgifter



Spisning

Helpension er inkluderet i rejsens pris, så du har både morgenmad, frokost og aftensmad ombord på skibet. Måltiderne kan indtages i enten buffetrestauranten eller den tildelte a la carte-restaurant. Derudover findes forskellige snackbarer.

I a la carte-restauranten serveres hver aften en menu, som du selv sammensætter ud fra menukortets mange muligheder. Menuen skifter dagligt både til frokost og aften.

Har du valgt en Bella eller Fantastica kahyt, tildeles du en fast spisetid og plads i a la carte-restauranten. Der kan ønskes enten 1. seating ca. kl. 18.30 eller 2. seating ca. kl. 21.00. Du vælger dette ved bestilling af dit krydstogt. Har du valgt en Aurea kahyt, har du "My Choice Dining" i den særlige Aurea restaurant, så du frit kan spise indenfor restaurantens åbningstid. I buffetrestauranten er der fri adgang for alle.

På skibene finder du også flere forskellige specialrestauranter. Vælger du at spise her, betaler du et tillæg herfor. Udvalget varierer fra skib til skib og kan f.eks. være steakhouses, seafoodrestauranter og asiatiske restauranter.

Drikkepakker

I buffetrestaurantens automater kan du frit tappe almindelig kaffe, te og vand. For yderligere drikkevarer betaler du ombord efter forbrug eller vælger en af drikkepakkerne. Pakkerne skal vælges af alle rejsende i samme kahyt. Nedenstående priser gælder ved bestilling hjemmefra. Købes drikkepakken først ombord, vil prisen være højere. Betaler du efter forbrug tillægges alle priserne på drinkskortene et servicegebyr på 15%.

Drikkepakker
Der findes All Inclusive pakker i flere udgaver, både med og uden alkohol. Priserne pr. dag er dynamiske og afhænger bl.a. af længden på dit krydstogt. For de fleste vil det kunne betale sig at tilvælge en drikkepakke. Bemærk at du max kan få 15 alkoholiske drikkevarer om dagen uanset drikkepakke.

Easy drikkepakke
Gælder til følgende drikkevarer: Et udvalg af husets vin pr. glas, én slags fadøl (mærket kan variere fra skib til skib), et udvalg af spiritus og cocktails, alkoholfrie drikke, sodavand, juice pr. glas, mineralvand på flaske og varme drikke (kaffe, espresso, cappuccino, caffe latte, varm chokolade og te).
Pakken kan benyttes i alle barer ombord, i selvbetjeningsbuffeten og i hovedrestauranterne. Pakken gælder ikke i specialrestauranterne samt brandede caféer og barer som Venchi 1878, Lavazza Coffee Shop og Jean Philippe Chocolate/Coffee/Crepes & Gelato, ligesom minibaren i kahytten og room service er undtaget.

Frapris ved forhåndskøb pr. pers. pr. dag

- 270 kr. for krydstogter på 10 nætter eller mere
- 300 kr. for krydstogter med 4-9 nætter
- 300 kr. for krydstogter med 1-3 nætter

Premium Extra drikkepakke
Gælder til følgende drikkevarer pr. glas op til 14 EUR eller 16 USD. Pakken inkluderer en omfattende mængde af frosne og klassiske cocktails, spiritus af premium brands, aperitifs og likører. Derudover findes et varieret udvalg af vin og champagne pr. glas, 25% rabat på vin- og champagneflasker som købes ombord, og hele udvalget af øl, sodavand, frugtjuices, mineralvand, energidrikke og varme drikke (kaffe, espresso, cappuccino, caffe latte, varm chokolade og te).
Pakken kan benyttes i alle barer, bufféter, hovedrestauranter og specialrestauranter samt på Ocean Cay-anløbet i Bahamas. Pakken gælder ikke i brandede caféer og barer som Venchi 1878, Lavazza Coffee Shop og Jean Philippe Chocolate/Coffee/Crepes & Gelato, ligesom minibaren i kahytten og room service er undtaget.

Frapris ved forhåndskøb pr. pers. pr. dag

- 520 kr. for krydstogter på 10 nætter eller mere
- 560 kr. for krydstogter med 4-9 nætter
- 560 kr. for krydstogter med 1-3 nætter

Alcohol Free drikkepakke
Gælder til et ubegrænset antal af følgende drikkevarer: Et bredt

udvalg af alkoholfrie cocktails, sodavand, energidrikke, mineralvand, smagsnuanceret vand, frugtjuices, varme drikke (kaffe, espresso, cappuccino, caffe latte, varm chokolade og te) og softice.
Pakken kan benyttes i alle barer, bufféter, hovedrestauranter og specialrestauranter samt på Ocean Cay-anløbet i Bahamas.
Pakken gælder ikke i brandede caféer og barer som Venchi 1878, Lavazza Coffee Shop og Jean Philippe Chocolate/Coffee/Crepes & Gelato, ligesom minibaren i kahytten og room service er undtaget.

Frapris ved forhåndskøb pr. pers. pr. dag

- 180 kr. for krydstogter på 10 nætter eller mere
- 190 kr. for krydstogter med 4-9 nætter
- 190 kr. for krydstogter med 1-3 nætter

Minors drikkepakke
Drikkepakken for mindreårige (3-17-årige i Europa, Sydamerika, Afrika og Asien; 3-20-årige i Nordamerika og Caribien). Gælder til et ubegrænset antal af følgende drikkevarer: Et bredt udvalg af alkoholfrie cocktails, sodavand, energidrikke, mineralvand, smagsnuanceret vand, frugtjuices, varme drikke (kaffe, espresso, cappuccino, caffe latte, varm chokolade og te) og softice.
Pakken kan benyttes i alle barer, bufféter, hovedrestauranter og specialrestauranter samt på Ocean Cay-anløbet i Bahamas.
Pakken gælder ikke i brandede caféer og barer som Venchi 1878, Lavazza Coffee Shop og Jean Philippe Chocolate/Coffee/Crepes & Gelato, ligesom minibaren i kahytten og room service er undtaget.

Frapris ved forhåndskøb pr. pers. pr. dag

- 130 kr. for krydstogter på 10 nætter eller mere
- 130 kr. for krydstogter med 4-9 nætter
- 130 kr. for krydstogter med 1-3 nætter

Internet

Der kan tilkøbes internetadgang online eller ombord på skibene.

Generelt er forbindelserne til internettet ombord på krydstogtskibe ikke at sammenligne med de forbindelser vi er forvænte med herhjemme. Da der er tale om maritime satellitforbindelser, kan de være ustabile - især på dage til søs, hvor du ikke befinder dig i nærheden af land.

MSC Cruises tilbyder to forskellige internetpakker:

- **Browse** giver dig mulighed for at besøge hjemmesider og læse nyheder, gå på sociale medier samt sende og modtage e-mails.
- **Browse & Stream** gør det desuden muligt at streame videoer og afspille musik samt f.eks. at uploade billeder til sociale medier.

Prisen afhænger af krydstogtets længde samt antallet af enheder, du ønsker at benytte pakken på. Prisen pr. enhed bliver lavere jo flere enheder, du køber til. På et 7-nætters krydstogt koster Browse pakken fra 465 kr. pr. enhed, mens Browse & Stream pakken koster fra 665 kr. pr. enhed.

Service charge

Service charge - eller populært sagt drikkepenge - er inkluderet i krydstogtets samlede pris og afregnes derfor hjemmefra.

Voyagers Club

Voyagers Club er MSC Cruises' loyalitetsprogram, hvor du kan optjene rabatter og andre fordele.

For at kunne blive medlem skal du enten have sejlet med MSC før indenfor de seneste 15 år eller have booket et fremtidigt krydstogt. Du kan tilmelde dig her.

Der findes fire niveauer af medlemskab, og du avancerer ved at indsamle point for de krydstogter du gennemfører med MSC. F.eks. giver en uges krydstogt i en Fantastica kahyt 700 point, mens du får 100 point for at bruge 150 € på f.eks. udflugter.

- **Classic.**
  Fra 1 point opnår du bl.a. disse fordele:
  5% rabat på fremtidige krydstogter, og yderligere 5% ved bestilling min. 6 måneder før afrejse
  5% rabat på internetpakker
  10% rabat på fotos ombord og på minibaren
- **Silver.**
  Fra 2.200 point opnår du yderligere bl.a. disse fordele:
  5% rabat på tøjvask ombord
  20% rabat på fotos ombord
  50 € on board credit ved bestilling min. 9 måneder før afrejse
- **Gold.**
  Fra 4.300 point opnår du yderligere bl.a. disse fordele:
  10% rabat på internetpakker og tøjvask ombord
  30% rabat på fotos ombord
  Prioriteret landgang, hvor denne foregår med tenderbåde
- **Diamond.**
  Fra 10.000 point opnår du yderligere bl.a. disse fordele:
  Priority boarding og afstigning med sen checkout
  Spumante og macarons i kahytten
  Badekåbe og tøfler i kahytten
  En middag i en af skibets specialrestauranter
  Deltagelse i eksklusivt Diamond Party ombord
  15% rabat på tøjvask ombord
  40% rabat på fotos ombord

Hvis du er inaktiv som gæst i mere end 3 år, bliver dit medlemskab automatisk annulleret, og du skal da tilmelde dig igen og starter da forfra med din pointsaldo.

Hvorfor vælge MSC Cruises

MSC Cruises er kendt som et meget familievenligt rederi, hvor der er mange aktiviteter og faciliteter ombord for alle aldersgrupper.

Dertil kommer de særlige børne- og ungdomsklubber, ligesom spædbørn også er velkomne ombord. MSC Cruises er derfor ideelt til familieferien, hvor I rejser flere generationer sammen.

Hos MSC Cruises får du rigtig god valuta for pengene.

Brug for hjælp?

Lad os hjælpe dig med at booke din rejse.

+45 70 10 63 43

