ØSTERLINDET
- Tid til hinanden



14 nætter

# Californien & Mexico fra San Diego med Koningsdam

20. marts - 03. april 2027

**Rejseoplæg**

Opdateret: 25. november 2026

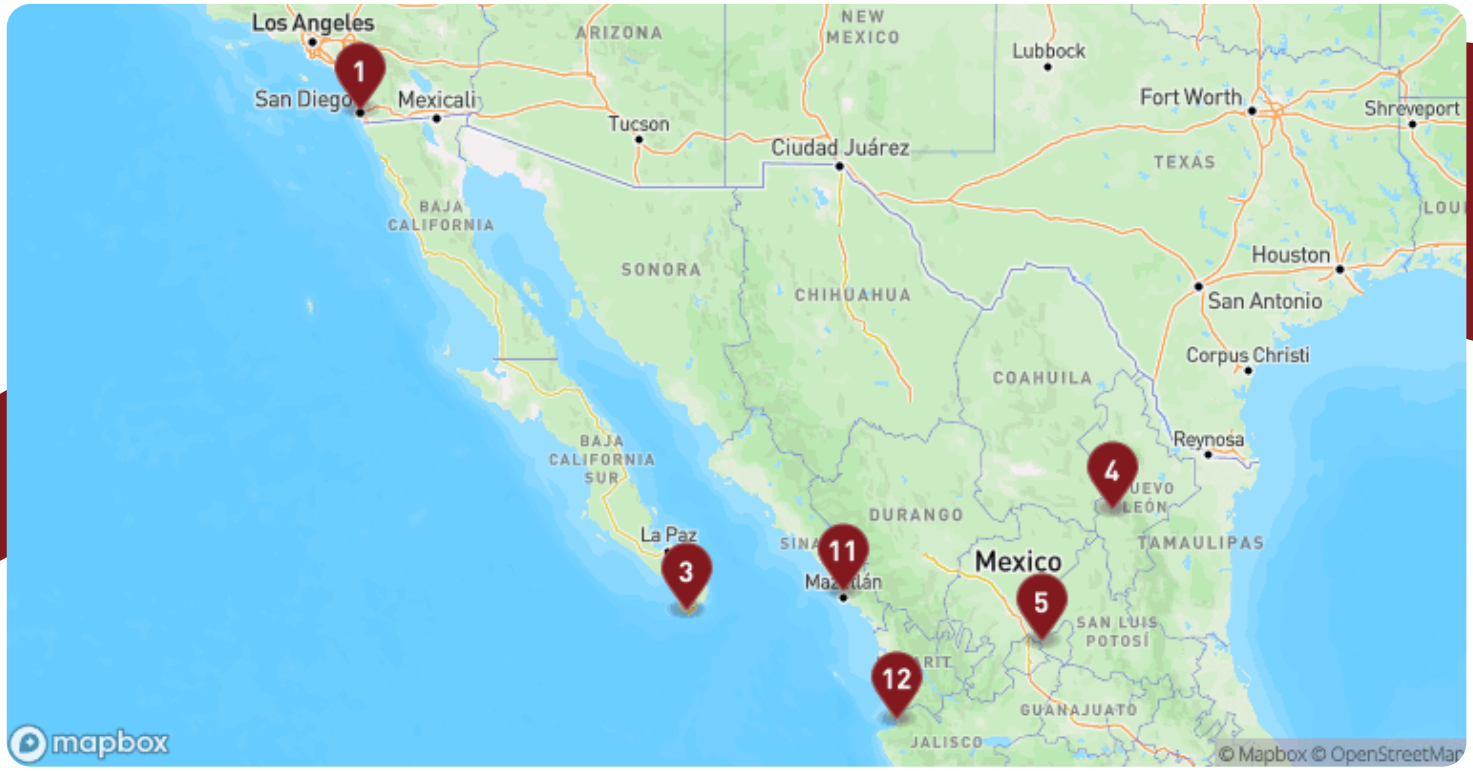


# Rejseplan

| | | | | |
|---|---|---|---|---|
| **Dag 1** | **San Diego** | **USA** | | Afgang: 17:00 |
| **Dag 2** | **På havet** | | | |
| **Dag 3** | **Cabo San Lucas** | **Mexico** | Ankomst: 12:00 | Afgang: 18:00 |
| **Dag 4** | **La Paz** | **Mexico** | Ankomst: 08:00 | Afgang: 17:00 |
| **Dag 5** | **Mazatlan** | **Mexico** | Ankomst: 10:00 | Afgang: 19:00 |
| **Dag 6** | **På havet** | | | |
| **Dag 7** | **På havet** | | | |
| **Dag 8** | **San Diego** | **USA** | Ankomst: 07:00 | Afgang: 17:00 |
| **Dag 9** | **På havet** | | | |
| **Dag 10** | **Cabo San Lucas** | **Mexico** | Ankomst: 11:00 | Afgang: 18:00 |
| **Dag 11** | **Mazatlan** | **Mexico** | Ankomst: 08:00 | Afgang: 18:00 |
| **Dag 12** | **Puerto Vallarta** | **Mexico** | Ankomst: 08:00 | Afgang: 18:00 |
| **Dag 13** | **På havet** | | | |
| **Dag 14** | **På havet** | | | |

**Dag 15** **San Diego** **USA** Ankomst: 07:00



# Om destinationerne

## **San Diego** USA

San Diego byder på solskin året rundt, afslappet stemning og en bred vifte af oplevelser, hvor både strandliv, kultur og historie går op i en højere enhed. Langs den snoede kystlinje ligger brede sandstrande som Mission Beach og La Jolla, hvor pelikaner glider hen over bølgerne, og søløver dovner i solen på klippefremspringene. Inde i byen kan du udforske det frodige Balboa Park, der er en af USA's største byparker og rummer museer, haver og det berømte San Diego Zoo, hvor pandaer og palmetræer deler plads med arkitektoniske perler i spansk kolonistil. Ved havnefronten ligger det imponerende hangarskib USS Midway forankret som museum med indblik i livet ombord og USA's søfartshistorie. I det gamle kvarter Gaslamp District mødes historiske bygninger og moderne restauranter i en livlig blanding af fortid og nutid, mens det tidligere spanske missionsområde ved Old Town fortæller om byens tidligste bosættelser og mexicanske rødder. En tur til grænsebyen Tijuana er mulig på en dag, men også en udflugt til Coronado Island med sin ikoniske træbadebro og klassiske strandhotel er oplagt. San Diego forener californisk livsglæde med kulturarv og kystlandskaber – og det hele sker i et tempo, hvor der er tid til at trække vejret og nyde det.



## **Cabo San Lucas** Mexico




Cabo San Lucas, der ligger på sydspidsen af Baja California-halvøen, er en legeplads for de rige og berømte. For enden af halvøen ligger El Arco - en port, der er naturligt skabt i klipperne, og hvorigennem du kan kigge ud over det uendelige hav. Disse klipper er et populært postkortmotiv og kan kun nås med båd eller vandtaxa. I havet ud for Cabo San Lucas ses også gråhvaler og pukkelhvaler, hvorfor en hvalsafari er en populær aktivitet her. Forlader du kysten med de tillokkende strande, støder du på et støvet ørkenlandskab med store, gamle kaktusser, der leder tankerne hen på Lucky Luke.

## **La Paz** Mexico

Ørkenen møder havet i La Paz, hvor Baja Californias støvede bjerge skråner ned mod Californiabugtens turkisblå vand. Byen er mere afslappet end mange andre mexicanske havnebyer, men langs den brede malecón er der altid liv: skulpturer i stærke farver, små caféer og udsigten til fiskerbåde og pelikaner, der følger kystlinjen. Nord for byen ligger Playa Balandra, der er en af Mexicos mest fotograferede strande. Det lave, krystalklare vand og de hvide sandbanker danner en naturlig lagune, hvor både lokale og besøgende søger til for at bade og slappe af. På en klippe ved strandkanten står El Hongo - en svampeformet sten, der gennem årtier er blevet et symbol for La Paz, fotograferet og gengivet på alt fra postkort til byens officielle logo. Bugten udenfor er rig på liv. Delfiner og søløver følger bådene, gråhvaler vender tilbage hver vinter, og under overfladen gemmer sig et farveorgie af fisk og koraller. Mest betagende er mødet med hvalhajen - verdens største fisk - der langsomt glider gennem vandet, enorm men fredelig, og gør havet ved La Paz til et af de steder, hvor naturens storhed kan opleves på allernærmeste hold.

## **Mazatlan** Mexico




Langs Mazatláns Malecón strækker en af verdens længste strandpromenader sig mere end 20 kilometer med udsigt til Stillehavet. Her blander lyden af bølger sig med gadekunstnere, musik og duften af friskfangede rejer, som er byens kulinariske stolthed og serveret i alt fra ceviche til fyldige supper. I Centro Histórico samles livet omkring Plaza Machado, flankeret af kolonihuse og Angela Peralta-teatret, der minder om dengang operaen satte Mazatlán på kulturkortet. Byens fiskemarked bugner af rejer og fisk, mens små caféer og barer giver gaderne en afslappet stemning. For det store overblik kan du tage turen op til El Faro, verdens højeste naturlige fyrtårn, hvor en glasbro fører dig ud over klippen med panorama over by og hav. Og besøger du byen i februar, er karnevalet et helt kapitel for sig - et af de største i Latinamerika, hvor Mazatlán folder al sin energi og festglæde ud

## **Puerto Vallarta** Mexico

Puerto Vallarta ligger smukt ud til Stillehavets blå bølger og omkranses af frodige, grønne bjergskråninger, der giver byen en unik kombination af kystidyl og tropisk regnskov. Her kan du vandre langs den livlige Malecón, en promenade fyldt med kunstværker, caféer og gadekunstnere, hvor duften af frisklavet ceviche blander sig med havbrisen. Byens gamle kvarter, Zona Romántica, byder på brostensbelagte gader, farverige huse og et væld af små butikker, gallerier og charmerende spisesteder. Tag turen op til Nuestra Señora de Guadalupe, byens ikoniske kirke med sin karakteristiske kuppel, der ligner en skulpturel kongekrone, som glitrer i sollyset. Uden for byen venter smukke strande som Playa Los Muertos, hvor palmerne kaster lange skygger over det azurblå hav, og bådture til nærliggende bugter byder på mulighed for snorkling, delfin- og hvalsafari. Du kan også tage på eventyr i de omkringliggende bjerge, hvor vandfald, varme kilder og små landsbyer venter, skjult mellem junglegrønt og vilde blomster. Området omkring Puerto Vallarta er særligt kendt for sin produktion af tequila, så det er oplagt at forsøge sig med en smagning af denne mexicanske spiritus og samtidig blive klogere på dens historie og anvendelighed.


Brostensgade i byen Puerto Vallarta











| 2016 | 1083 | ★★★★★ | 2.650 | 1.036 |
|---|---|---|---|---|
| Søsat | Meter | Rating | Passagerer | Besætning |

# Koningsdam

Koningsdam er et af Holland America Lines mest imponerende krydstogtskibe og det første i rederiets Pinnacle-klasse. Skibet kombinerer klassisk elegance med moderne luksus, hvilket giver passagererne en uforglemmelig oplevelse til søs.

Skibet er designet med fokus på luksus og komfort og byder på et bredt udvalg af faciliteter, herunder flere gourmetrestauranter, en imponerende teatersal og eksklusive lounger.

Koningsdam sejler på en række ikoniske ruter verden over, herunder Caribien, Alaska, Middelhavet og Nordeuropa. Med sin kombination af luksus, komfort og enestående service er skibet det perfekte valg for rejsende, der ønsker en elegant og mindeværdig krydstogtoplevelse.

# Kahytter på Koningsdam

**Fra priserne er for billigste kahytter i hver kategori**
***Prisen er pr. kahyt for 2 personer***

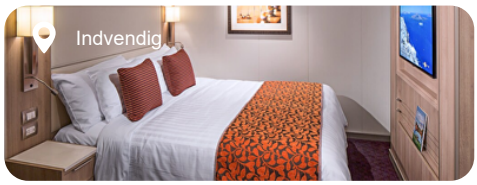


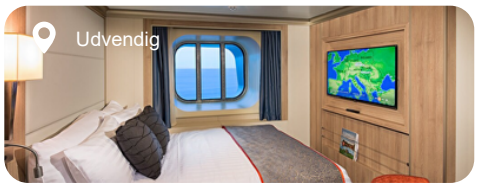





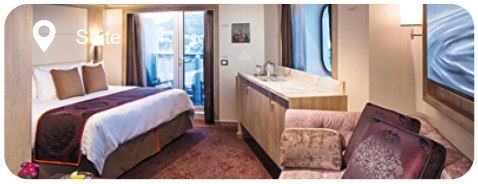


Hvis du ønsker specifikke priser på kahytterne, så kan du finde turen og klikke på "Book online" eller ringe til os på 7010 6343.

Vi gør opmærksom på at priser er dagspriser og at krydstogtspriser er dynamiske. Derfor tages forbehold for ændringer i pris og kapacitet frem til endelig bestilling.

## Indvendig - fra DKK 37.635 pr. kahyt

I - Stor indvendig kahyt
IQ - Stor indvendig spa kahyt
J - Standard indvendig kahyt
K - Standard indvendig kahyt
L - Standard indvendig kahyt
N - Standard indvendig kahyt

## Udvendig - fra DKK 40.785 pr. kahyt

C - Stor kahyt med havudsigt
CQ - Stor havudsigts spa kahytte
D - Stor kahyt med havudsigt
E - Stor kahyt med havudsigt
F - Stor kahyt med havudsigt
FA - Familie kahyt med havudsigt
FB - Familie kahyt med havudsigt
OO - Single kahyt med havudsigt

## Kahyt med balkon - fra DKK 49.785 pr. kahyt

V - Veranda kahyt
VA - Veranda kahyt
VB - Veranda kahyt
VC - Veranda kahyt
VD - Veranda kahyt
VE - Veranda kahyt
VF - Veranda kahyt
VH - Veranda kahyt med delvist begrænset udsigt
VQ - Veranda spa kahyt
VS - Veranda kahyt med udsigt bagud

## Suite - fra DKK 67.185 pr. kahyt

A - Vista suite
AS - Visa suite med udsigt bagud
B - Vista Suite
BC - Vista Suite
PS - Pinnacle suite
SA - Neptune suite
SB - Neptune suite
SC - Neptune suite
SQ - Neptune spa suite
SS - Signature Suite
SY - Signature suite





## Brug for hjælp?

Lad os hjælpe dig med at booke din rejse.

**+45 70 10 63 43**

