ØSTERLINDET
- Tid til hinanden



7 nætter

# Caribien & Bahamas fra Fort Lauderdale med Eurodam

19. december - 26. december 2026

**Rejseoplæg**

Opdateret: 23. november 2026

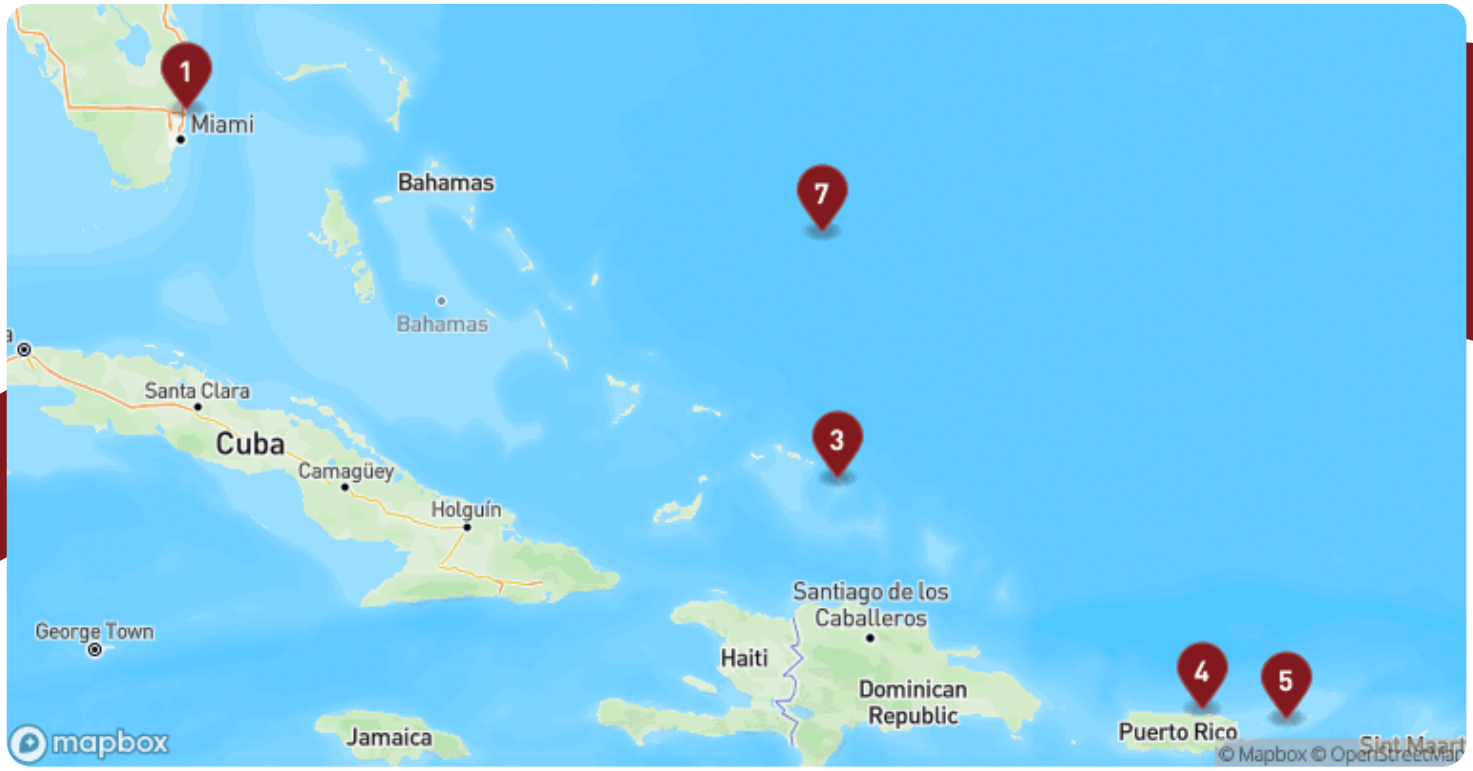


# Rejseplan

| | | | | |
|---|---|---|---|---|
| **Dag 1** | **Fort Lauderdale** | **USA** | | Afgang: 16:00 |
| **Dag 2** | **På havet** | | | |
| **Dag 3** | **Grand Turk** | **Turks- og Caicosøerne** | Ankomst: 07:00 | Afgang: 15:00 |
| **Dag 4** | **San Juan** | | Ankomst: 13:00 | Afgang: 22:00 |
| **Dag 5** | **Charlotte Amalie - St. Thomas** | **Amerikanske Jomfruøer** | Ankomst: 07:00 | Afgang: 16:00 |
| **Dag 6** | **På havet** | | | |
| **Dag 7** | **Half Moon Cay** | **Bahamas** | Ankomst: 08:00 | Afgang: 15:00 |
| **Dag 8** | **Fort Lauderdale** | **USA** | | Ankomst: 07:00 |



# Om destinationerne

## Fort Lauderdale USA

Fort Lauderdale er især kendt for sine lange, palmefyldte strande og det netværk af kanaler, der har givet byen tilnavnet "Amerikas Venedig". Men bag strandstolene og de luksuriøse yachter gemmer der sig en by med mange ansigter. Du kan tage på kanalrundfart med vandtaxa og opleve de eksklusive kvarterer fra vandsiden, hvor elegante villaer og grønne haver spejler sig i det rolige vand. I centrum frister Las Olas Boulevard med sin afslappede stemning, kunstgallerier, caféer og butikker i alle afskygninger, og du kan nemt bruge timer på at udforske gaden til fods. Vil du dykke dybere ned i kulturen, er det værd at besøge det historiske Bonnet House med tropisk have og et glimt af Floridas kunstnerliv i begyndelsen af 1900-tallet. For naturelskere er Everglades kun en kort køretur væk – her kan du suse gennem sumpen i airboat og spotte alligatorer og farvestrålende fugle i det vidtstrakte vådland.


Skyline over Barrier Island
Fort Lauderdale

## **Grand Turk** Turks- og Caicosøerne


Buggytour rundt på øen
Grand Turk

På Grand Turk danner turkist vand og kridhvide strande rammen om en afslappet ø, der emmer af kolonitidens charme og maritime historie. Hovedbyen Cockburn Town består af lave, pastelfarvede bygninger og små stier langs havet, hvor pelikaner svæver lavt over bølgerne, og duften af grill og havsalt fylder luften. Øen er kendt for sit koralrev, som ligger blot få meter fra kysten – perfekt til snorkling blandt farvestrålende fisk, havskildpadder og levende koralformationer. Du kan besøge det lille, men stemningsfulde nationalmuseum, hvor vragfund og gamle søkort fortæller om skibbrud, saltproduktion og de første Lucaya-indianere. Øens gamle saliner, hvor salt engang blev udvundet i store mængder, ligger som stille vidnesbyrd om fortidens liv og handel. En tur op til Grand Turk Lighthouse på nordspidsen belønner dig med udsigt over klippefyldte kyster og det dybblå hav, hvor pukkelhvaler indimellem kan ses i sæsonen. Det hele foregår i et tempo, hvor skuldrene sænker sig, og tiden synes at strække sig – Grand Turk er ikke et sted, man haster igennem, men et sted man synker ind i.

---

## San Juan

Massive El Morro Fortress guards Old San Juan, while the benevolent Indian spirit Yuquiyu keeps watch over the entire island from the highest peak in the rain forest. By night there are roulette wheels to spin and fiery flamenco shows to catch. Sample shore excursions: Old San Juan Historic Walking Tour; El Yunque Rain Forest Drive; World Heritage Fortress & Art Museum.

---

## **Charlotte Amalie - St. Thomas** Amerikanske Jomfruøer


Strand på St. John
US virgin Islands

Pastelfarvede huse med røde tegltage klatrer op ad de grønne bakker omkring Charlotte Amalie, hovedbyen på St. Thomas og tidligere centrum i den danske koloni på De Vestindiske Øer. Historien mærkes overalt i gadebilledet: Danske gadenavne som Dronningens Gade og Kongens Gade slynger sig forbi gamle pakhuse fra 1700-tallet, hvor sukker, rom og krydderier engang blev lastet. Fort Christian, byens ældste bygning, blev opført af danskerne i 1600-tallet og rummer i dag et museum om øernes farverige og komplekse fortid. Et kort stykke op ad bjergsiden ligger Blackbeard's Castle - et gammelt vagttårn fra kolonitiden, der senere blev forbundet med sagn om pirater. Udsigten herfra over havnen og de omkringliggende øer er spektakulær. Charlotte Amalie byder i dag på en blanding af historie, caribisk charme og shopping i toldfrie butikker, mens den lune brise minder om, at dette stadig er en havneby, hvor verden mødes - nu i fredeligere former end for hundrede år siden.

---

## **Half Moon Cay** Bahamas

Half Moon Cay er en lille paradisø i Bahamas omgivet af krystalklart vand, bløde sandbanker og palmer, der læner sig dovent over stranden. Øen ejes af rederiet Holland America Line og bruges udelukkende som krydstogtsdestination – men det tager ikke oplevelsen fra stedet, som føles overraskende fredeligt og naturligt. Den lange, halvmåneformede strand, som har givet øen navn, er flere gange kåret blandt de smukkeste i Caribien. Her kan du slappe af i en strandstol med fødderne i det finkornede, hvide sand, bade i det lavvandede turkisblå hav eller snorkle mellem farvestrålende fisk og koraller tæt på kysten. Vil du bevæge dig væk fra vandkanten, kan du tage på ridetur langs stranden, leje en kajak til mangroveskoven eller følge stierne ind i øens indre, hvor tropisk vegetation og fugleliv venter. Der er også mulighed for at besøge en lille lagune med pilrokker eller tage med på bådtur til nærliggende rev og vige. Half Moon Cay har ingen by, men faciliteterne - barer, madboder og vandsportsudlejning - er diskret bygget i caribisk stil og smelter fint sammen med omgivelserne. Øen er skabt til afslapning, og det føles næsten, som om tiden står stille, mens bølgerne skyller dovent ind over stranden.













| 2008 | 936 | ★★★★★ | 2.104 | 929 |
|---|---|---|---|---|
| Søsat | Meter | Rating | Passagerer | Besætning |

# Eurodam

Eurodam er et krydstogtskib, der tilhører rederiet Holland America Line, og det er en del af rederiets Signature-klasse. Eurodam er kendt for sin sofistikerede indretning, der afspejler Holland America Lines traditionelle maritime stil med kunstneriske detaljer og luksuriøse omgivelser.

Ombord finder gæsterne et bredt udvalg af faciliteter, herunder flere restauranter med gastronomiske oplevelser fra forskellige verdenskøkkener, elegante lounges, en stor teatersal og et omfattende wellness-område med spa og fitnesscenter. Skibet tilbyder også eksklusive oplevelser som kunstudstillinger, vinsmagninger og madlavningsdemonstrationer.

Eurodam sejler på forskellige ruter verden over, herunder Caribien, Alaska, Middelhavet og Nordeuropa. Med sin kombination af luksus, komfort og en imødekommende service har Eurodam cementeret sin position som et af de mest populære skibe i Holland America Lines flåde.

# Kahytter på Eurodam

**Fra priserne er for billigste kahytter i hver kategori**
***Prisen er pr. kahyt for 2 personer***

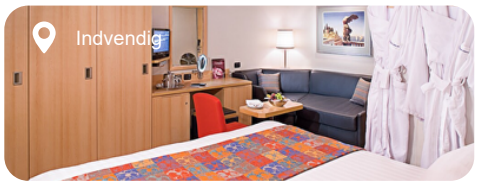


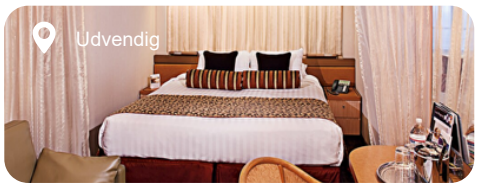


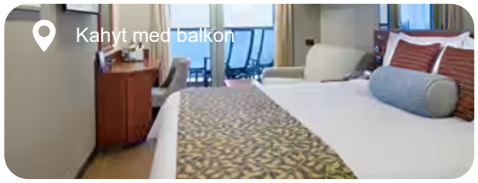





Hvis du ønsker specifikke priser på kahytterne, så kan du finde turen og klikke på "Book online" eller ringe til os på 7010 6343.

Vi gør opmærksom på at priser er dagspriser og at krydstogtspriser er dynamiske. Derfor tages forbehold for ændringer i pris og kapacitet frem til endelig bestilling.

## Indvendig - fra DKK 21.885 pr. kahyt

I - Stor indvendig kahyt
IQ - Stor indvendig spa kahyt
J - Stor standard indvendig kahyt
K - Stor standard indvendig kahyt
L - Standard indvendig kahyt
M - Standard indvendig kahyt
MM - Standard indvendig kahyt
N - Standard indvendig kahyt

## Udvendig - fra DKK 23.235 pr. kahyt

C - Stor kahyt med havudsigt
CQ - Stor havudsigts spa kahyt
D - Stor kahyt med havudsigt
DD - Stor kahyt med havudsigt
E - Stor kahyt med havudsigt
F - Stor kahyt med havudsigt
G - Stor kahyt med delvist begrænset havudsigt
H - Stor kahyt med fuldt begrænset udsyn
HH - Stor kahyt med fuldt begrænset udsigt

## Kahyt med balkon - fra DKK 28.785 pr. kahyt

V - Veranda kahyt
VA - Veranda kahyt
VB - Veranda kahyt
VC - Veranda kahyt
VD - Veranda kahyt
VE - Veranda kahyt
VF - Veranda kahyt
VH - Veranda kahyt
VQ - Veranda spa kahyt
VT - Veranda Spa kahyt

## Suite - Ring for pris

PS - Pinnacle suite
SA - Neptune suite
SB - Neptune suite
SC - Neptune suite
SS - Signature Suite
SU - Signature spa suite
SY - Signature suite
SZ - Signature suite





## Brug for hjælp?

Lad os hjælpe dig med at booke din rejse.

**+45 70 10 63 43**

